Купить дачу, дом, коттедж за 7 990 000 рублей на Садовое кольцо

Иркутская область, Ангарский район, Ангарск, Садовое кольцо

7 990 000 Р
130 984Р за м^2

61.00 м^2	33.00 м^2	8.10 м^2
Общая	Жилая	Кухня

Уважаемые покупатели, представляем вашему вниманию дом в черте города. Все коммуникации центральные (горячая и холодная вода, эл-во, канализация). Дом деревянный бревенчатый. Фундамент ленточный. Все коммуникации заведены, кроме канализации. Прибор учета эл. энергии установлен нового образца. Гараж без центрального отопления, из газоблоков. Планировка: две комнаты и кухня. Также есть возможность сделать дополнительную комнату на 2-ом этаже, окно стоит. В доме есть русская печь. Земельный участок разработанный, огорожен забором. Дом готов к сделке, долгов и обременений нет. Один собственник. Инфраструктура развита: удобная транспортная развязка, можно уехать в любую часть города, рядом остановка ТЦ Счастье , в пешей доступности торговый центр Счастье, продуктовые магазины и супермаркеты. Школы №4 и №15, детский сад, поликлиника МАНО. Отличное расположение дом, самый центр! Компания Century 21 гарантирует безопасность проведения сделки при покупке недвижимости любого типа. Если Вам понадобится помощь в оформлении ипотеки для приобретения этого или любого другого объекта - мы Вам с удовольствием в этом поможем! Наши специалисты выберут для Вас самую выгодную ипотечную ставку в любом банке нашего города. Кроме того, компания Century21 является официальным партнером таких крупных банков ...

5 с 01.10.2024, обновлен 19.08.2025

Продавец: Ксения

Телефон: 8 (964) 224-60-19

Характеристики
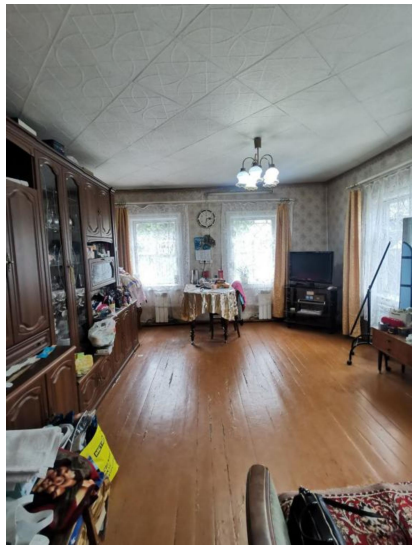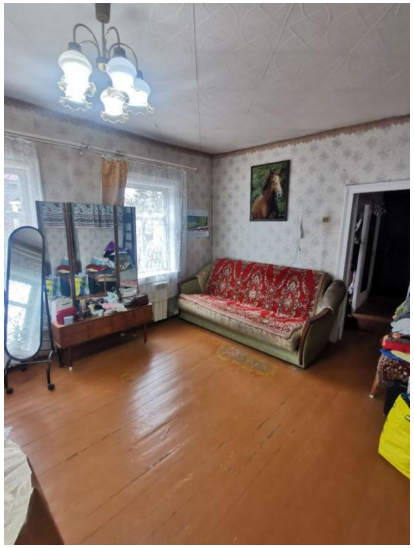
Площадь жилая	33.00 кв. м	Площадь кухни	8.10 кв. м
Этажей всего	2	Площадь участка	6 сот