Сдать квартиру за 17 000 рублей на -, 28

Иркутская область, Ангарский район, Ангарск, -, 28

17 000 Р в месяц

33.20 $м^2$
Общая

В долгосрочную аренду 1 ком квартира-студия, 33,2 кв.м, на 2 этаже 9-ти этажного дома, в 29 мкр, дом 28 В квартире есть вся необходимая мебель и бытовая техника для проживания. Дом расположен в ликвидном районе города, вблизи набережной Ангарска. В шаговой доступности Д/сад. магазины, остановки общественного транспорта. Звоните договорится на просмотр квартиры!

2 с 31.12.2024, обновлен 26.08.2025

Продавец: Тамара

Телефон: 8 (902) 766-07-66

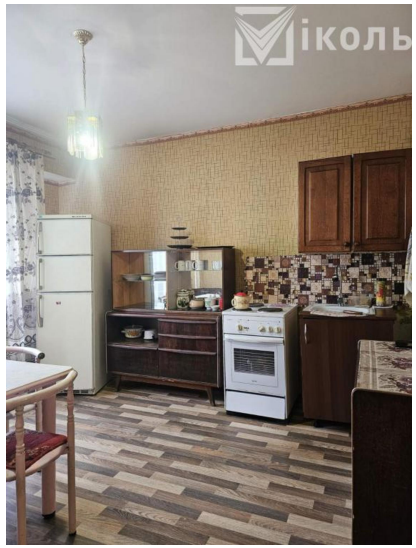

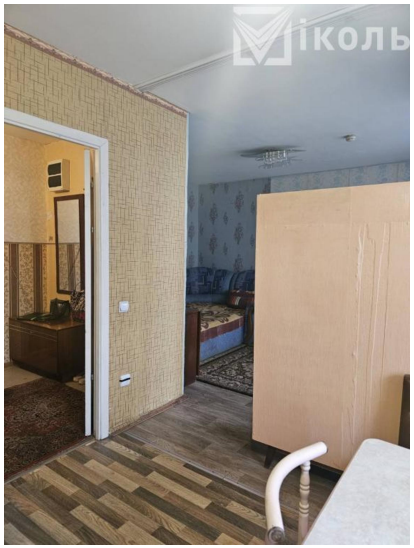
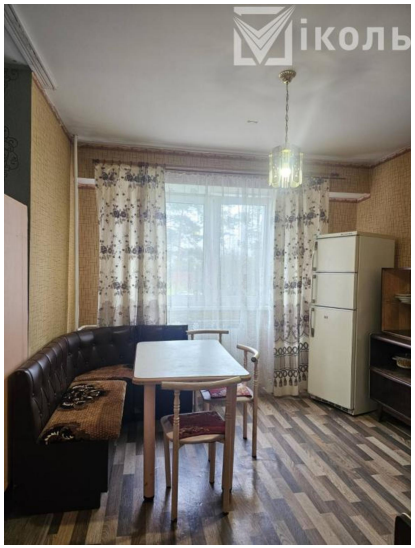

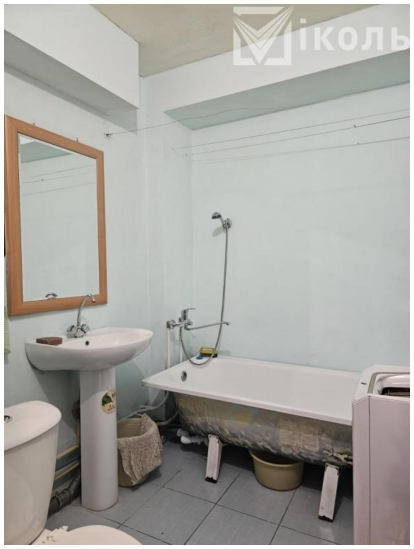

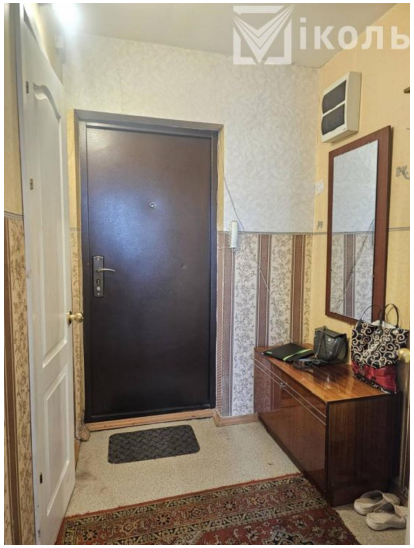
Міколь

Міколь