Купить квартиру за 4 000 000 рублей на ул 8 Марта, 10

Иркутская область, Ангарский район, Ангарск, ул 8 Марта, 10

4 000 000 Р
83 333Р за м^2

48.00 м^2	27.00 м^2	8.00 м^2	2 из 2
Общая	Жилая	Кухня	Этаж

В продаже хорошая, уютная 2-х комнатная квартира, расположенная на 2 этаже 2 этажного блочного дома в спокойном, тихом районе г. Ангарске!) В квартире 2 просторных комнаты, была перепланировка(узаконена), кухня совмещена с залом. Комнаты расположены на 2 стороны, имеется один застекленный балкон. Выполнен хороший косметический ремонт. По всей квартире уложен ламинат повышенной прочности, в санузле и кухне - плитка. Окна ПВХ, AL-радиаторы по всей квартире. Натяжные потолки и свежая, медная проводка. Отличный вариант для проживания людей любого возраста, как семей с детьми, так и пожилого возраста!) 1 взрослый собственник. Остается: мебель по договоренности. ИНФРАСТРУКТУРА: дом расположен развитом, но спокойном районе города. Вся необходимая инфраструктура в шаговой доступности. Детский сад 32, СОШ 10, Автостанция, Площадь Ленина, Сквер Пионер, Круглый рынок. Сделайте звонок и уточните всю интересующую информацию по телефону. Показ в удобное для Вас время Арт. 97165400

0 с 06.06.2025, обновлен 06.06.2025

Продавец: Собственник

Телефон: +79148905859

Характеристики

Количество комнат	2	Тип дома	блочный
Этаж	2	Этажей всего	2
Площадь жилая	27.00 кв. м	Площадь комнат	12.00 кв. м
Площадь кухни	8.00 кв. м		
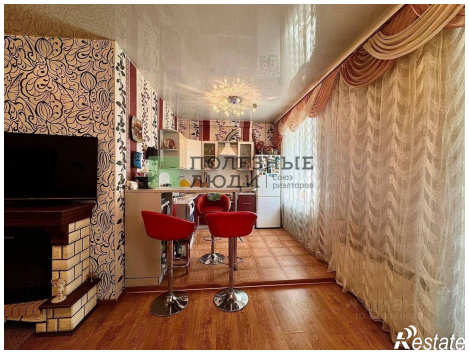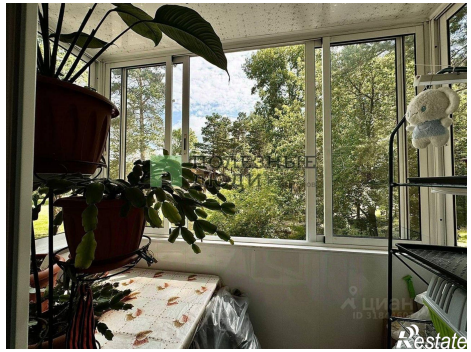
https://angarsk.restate.ru/obj/prodazha-dvuhkomnatnoy-kvartiri-ul-8-marta-10-18232046028/