Купить квартиру за 4 100 000 рублей на 188-й квартал, 13

Иркутская область, Ангарский район, Ангарск, 188-й квартал, 13

4 100 000 Р
93 182Р за м^2

44.00 м^2	29.70 м^2	6.00 м^2	2 из 4
Общая	Жилая	Кухня	Этаж

Код объекта: 1628994. Ищете уютную двухкомнатную квартиру в Ангарске? Представляем вашему вниманию отличный вариант по адресу: 188-й квартал, дом 13. Эта квартира расположена на втором этаже четырёхэтажного панельного дома. В ней уже сделан косметический ремонт, так что вы сможете сразу заселиться и начать обустраивать своё жильё по вкусу. Общая площадь квартиры составляет 44,8 кв. м, из которых 29,7 кв. м — жилая площадь, а 6,4 кв. м — кухня. Есть балкон. Этот вариант отлично подойдёт тем, кто ищет комфортное жильё. Не упустите свой шанс стать обладателем этой уютной квартиры! Напишите нам или позвоните, чтобы узнать больше и договориться о просмотре. Мы гарантируем безопасную сделку и юридическую поддержку нашим клиентам. Поможем одобрить ипотеку с сниженной ставкой.

0 с 07.06.2025, обновлен 07.06.2025

Продавец: Собственник

Телефон: +79834602039

Характеристики

Количество комнат	2	Тип дома	панельный
Этаж	2	Этажей всего	4
Площадь жилая	29.70 кв. м	Площадь кухни	6.00 кв. м
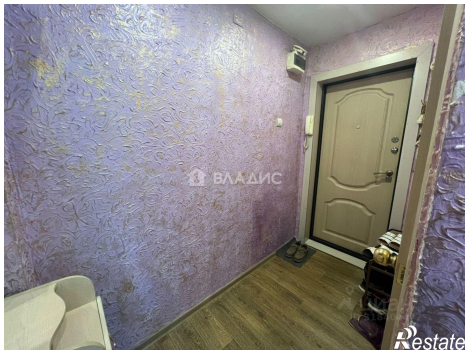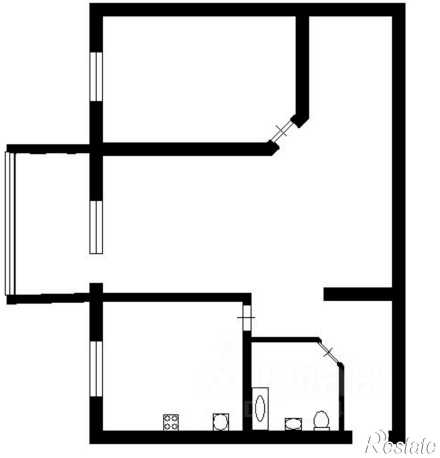
https://angarsk.restate.ru/obj/prodazha-dvuhkomnatnoy-kvartiri-188-y-kvartal-13-18232054187/