Купить квартиру за 4 300 000 рублей на Ангарский городской округ, 12-й микрорайон, 7

Иркутская область, Ангарский район, Ангарск, Ангарский городской округ, 12-й микрорайон, 7

4 300 000 Р
78 182Р за м^2

55.00 м^2	35.70 м^2	15.00 м^2	3 из 5
Общая	Жилая	Кухня	Этаж

Просторная двухкомнатная квартира площадью 55,7 м² с рациональной планировкой и качественной отделкой. Кухня 15 м² обеспечивает комфортное приготовление пищи и приятное времяпровождение. В квартире выполнен свежий косметический ремонт, что позволяет заселяться без дополнительных вложений. Остаётся встроенная кухонная техника: газовая панель, духовой шкаф и посудомоечная машина. Ключевое преимущество — вместительная гардеробная система, решающая вопрос хранения вещей без ущерба для жилого пространства. Раздельный санузел, пластиковые окна с видом на спокойную городскую панораму. Расположение объекта сочетает развитую инфраструктуру с транспортной доступностью. В пешей доступности школа искусств, общеобразовательная школа, детский сад, супермаркеты и бутики. Парковая зона и набережная создают возможности для прогулок и отдыха. Культурная инфраструктура включает кинотеатр Родина и выставочный комплекс Фестиваль . Остановки общественного транспорта в 2 минутах ходьбы: автобусы 7, 8 и трамваи 4, 6 обеспечивают быстрый доступ к деловым и торговым центрам города. Объект подходит как для постоянного проживания благодаря тихому двору и инфраструктуре для семей, так и для инвестиций — район демонстрирует стабильный рост стоимости недвижимости. Для просмотра доступна в любое удобное ...

0 с 11.06.2025, обновлен 11.06.2025

Продавец: Собственник

Телефон: +79149108313

Характеристики

Количество комнат	2	Тип дома	панельный
Этаж	3	Этажей всего	5
Площадь жилая	35.70 кв. м	Площадь кухни	15.00 кв. м
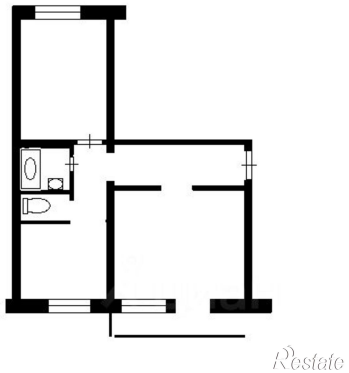
https://angarsk.restate.ru/obj/prodazha-dvuhkomnatnoy-kvartiri-angarskiy-gorodskoy-okrug-12-y-mikrorayon-7-18232067476/