Купить квартиру за 2 700 000 рублей на ул Чайковского, 11

Иркутская область, Ангарский район, Ангарск, ул Чайковского, 11

2 700 000 Р
87 097Р за м^2

31.00 м^2	9.00 м^2	2 из 9
Общая	Кухня	Этаж

Продается уютная 1-комнатная квартира в 93 квартале, дом 101, на втором этаже! Это идеальное место для комфортной жизни, где каждый сможет почувствовать себя как дома. Квартира теплая и светлая, с современными окнами ПВХ, что обеспечит вам отличную тепло- и звукоизоляцию. В комнате установлен натяжной потолок, а на полу качественный линолеум, который легко чистится и служит долго. При покупке квартиры вам останется газовая плита, что позволит сразу же приступить к приготовлению любимых блюд. Во дворе расположена просторная открытая парковка, что особенно удобно для автовладельцев. Для семей с детьми здесь предусмотрена детская площадка, где ваши малыши смогут весело проводить время на свежем воздухе. Соседи дружелюбные, а подъезд всегда чистый и ухоженный. В шаговой доступности находятся продуктовые магазины, а также супермаркеты Командор и Усольский , что делает покупки максимально удобными. Квартира принадлежит одному взрослому собственнику, в собственности более 3 лет и без обременений, что гарантирует вам безопасную сделку. Подходит под любой вид расчета, что делает процесс покупки еще более простым. Не упустите возможность стать владельцем этой замечательной квартиры! Показ возможен в любой день по предварительной договоренности. Звоните и записывайтесь на просмотр! Почему ...

0 с 11.06.2025, обновлен 11.06.2025

Продавец: Собственник

Телефон: +79148901386

Характеристики

Количество комнат	1	Тип дома	панельный
Этаж	2	Этажей всего	9
Площадь кухни	9.00 кв. м		

https://angarsk.restate.ru/obj/prodazha-odnokomnatnoy-kvartiri-ul-chaykovskogo-11-18232069494/

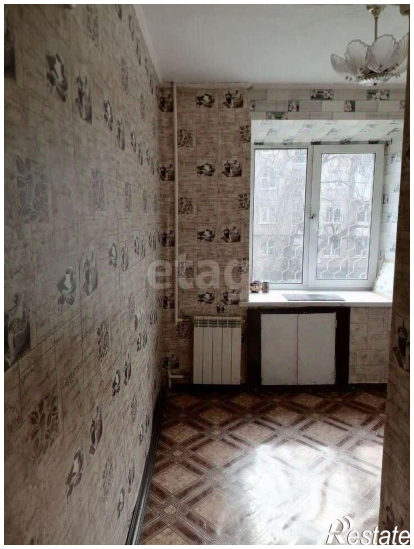

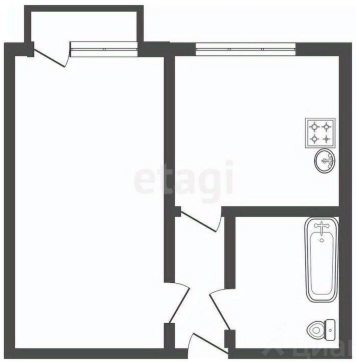

Restate