Купить квартиру за 5 760 000 рублей на Ангарский городской округ, 1-й квартал, 16

Иркутская область, Ангарский район, Ангарск, Ангарский городской округ, 1-й квартал, 16

5 760 000 Р
53 333Р за м^2

108.00 м^2	11.00 м^2	1 из 2
Общая	Кухня	Этаж

Предлагаем Вашему вниманию 4-х комнатную квартиру в хорошем районе! АДРЕС: 1-й квартал, дом 16. На 1 этаже двухэтажного дома, площадь 108.3 м², кухня 11.7 м². Высота потолков 3 м. Светлая, теплая, просторная квартира, которая располагает большими возможностями для перепланировки и дизайнерского ремонта. Чистый подъезд, хорошие соседи, установлена камера видеонаблюдения. Дом расположен в районе с развитой инфраструктурой. Рядом набережная Китоя. Аптеки, магазины хлеб соль, командор, парикмахерские, детский сад 85, школа 14. Хороший двор, имеются парковочные места. Остановки общественного транспорта ходят автобусы 28, 1, 2, 11, 203, 207, 395. С удовольствием расскажу про данный объект и покажу его Вам! Доп. описание: санузел раздельный, пластиковые окна, в доме есть: детская площадка, открытый двор, наземный паркинг, без лифта, косметический ремонт, также имеются: телефон, интернет, кабельное телевидение, счетчики холодной и горячей воды, домофон, железная дверь Код пользователя: 122304 Номер в базе: 6922456

0 с 11.06.2025, обновлен 11.06.2025

Продавец: Собственник

Телефон: +79148901386

Характеристики

Количество комнат	4	Тип дома	кирпичный
Этаж	1	Этажей всего	2
Площадь кухни	11.00 кв. м		

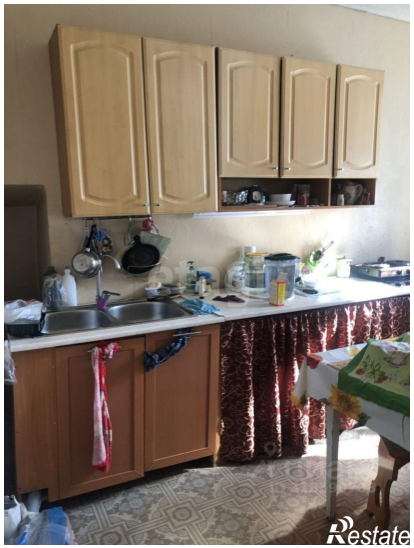
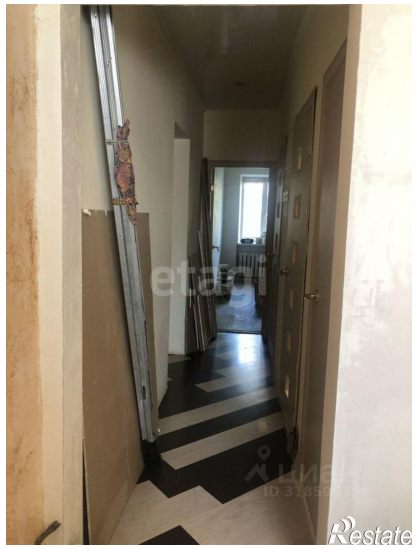

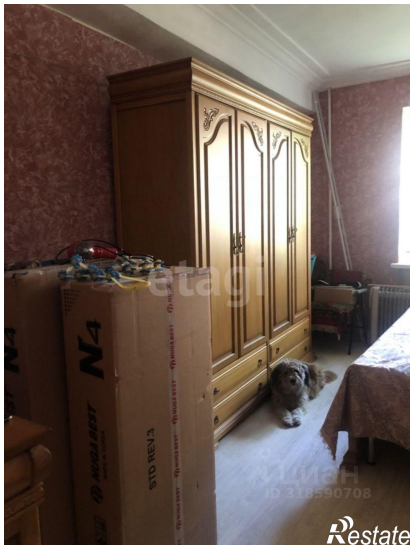

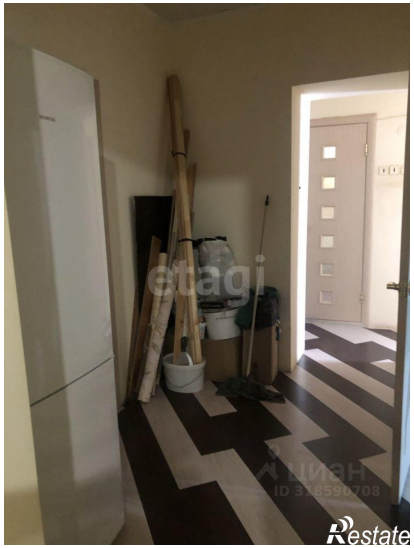
etagi
Restate

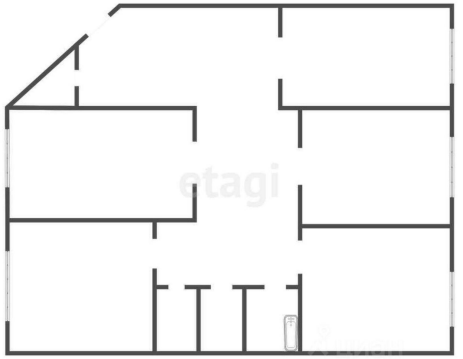
etagi
Restate