# Купить квартиру за 6 100 000 рублей на Ангарский городской округ, 32-й микрорайон, 3

Иркутская область, Ангарский район, Ангарск, Ангарский городской округ, 32-й микрорайон, 3

6 100 000 Р
98 387Р за м$^2$

| 62.00 м$^2$ | 9.00 м$^2$ | 6 из 10 |
|---|---|---|
| Общая | Кухня | Этаж |

Предлагаем рассмотреть к покупке трехкомнатную квартиру, в 32 мкр, дом 3. Квартира улучшенной планировки, находится на 6-м этаже десятитажного дома. Ее площадь составляет 62,8 м², кухня 9м². Высота потолков 2,8 м. Комнаты раздельные! Сделан косметический ремонт во всех комнатах, можно заехать и жить, либо сделать ремонт под себя. Заменены радиаторы отопления, входная дверь, установлены счетчики на воду. Во вскй квартире установлен натяжной потолок. С/у раздельный. Обратите внимание на то, что в квартире два балкона, первый балкон 12-метровый, который застеклен качественными окнами ПВХ. Выход на балкон из каждой спальни. Выход на второй балкон из зала. Он застеклен раздвижными алюминиевыми рамами. Чистый подъезд, дружные и спокойные соседи. Благодаря расположению дома в районе с хорошо развитой инфраструктурой, у вас всегда будет все необходимое в шаговой доступности - магазины, аптеки, парикмахерские, отделение почты. Особенно это удобно для молодой семьи, так как рядом находится новый современный детский сад. Не стоит забывать и про хороший двор, где есть детская площадка и парковочные места, что делает жизнь с детьми более комфортными. Благодаря наличию остановок общественного транспорта недалеко от дома, вы сможете легко добраться в любую часть города. Обращайтесь, с удовольствием ...

0 с 11.06.2025, обновлен 11.06.2025

Продавец: Собственник

Телефон: +79148901386

## Характеристики
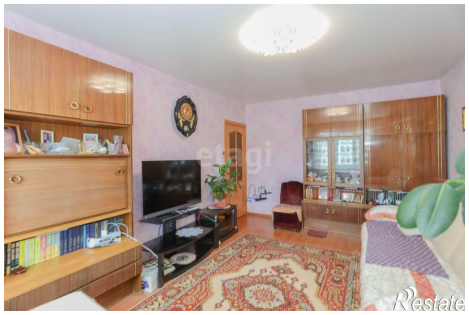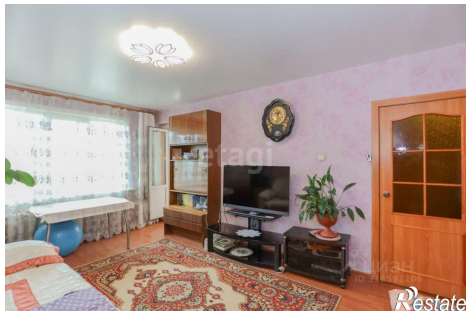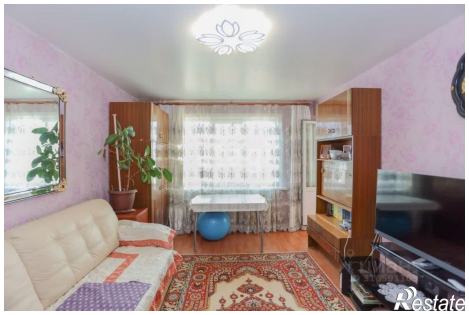
| | | | |
|---|---|---|---|
| Количество комнат | 3 | Тип дома | панельный |
| Этаж | 6 | Этажей всего | 10 |
| Площадь кухни | 9.00 кв. м | | |