Купить квартиру за 3 250 000 рублей на ул Александра Матросова, 41

Иркутская область, Ангарский район, Ангарск, ул Александра Матросова, 41

3 250 000 Р
69 149Р за м^2

47.00 м^2	20.00 м^2	3 из 3
Общая	Кухня	Этаж

Предлагаем Вашему вниманию евродвушку с балконом в спокойном районе! Квартира находится в 52-ом квартале, дом 7. На 3 этаже, площадь 47.4 м². Высота потолков 3 м. Светлая, теплая квартира. Свободной планировки, четыре пластиковых окна (при желании можно сделать трехкомнатную квартиру) , радиаторы. Чистый, просторный подъезд. Хорошие соседи. Дом после капитального ремонта, произведена полная замена коммуникаций, заменена электрическая проводка - установлены новые электрические счетчики, распределительные коробки. Трубы отопления и водоснабжения (в каждой квартире установлены счетчики). Заменены окна и двери. Произведена реконструкция крыши и фасада здания. Ремонт подвальных и общедомовых помещений. Дом расположен в районе с развитой инфраструктурой. Во дворе парк. Аптеки, магазины, парикмахерские, детский сад, школа все в шаговой доступности. Рядом Площадь Ленина с одной стороны, с другой круглый рынок. Хороший двор, оборудована детская площадка, имеются парковочные места. Отличная транспортная развязка. Тек же в доме имеются другие квартиры, квадратура разная. Наличие и стоимость уточняйте! С удовольствием расскажу про данный объект и покажу его Вам! Почему нужно работать с Федеральной компанией Этажи ? - Юридическое сопровождение сделки - Вариант оформления самой выгодной ипотеки ...

0 с 11.06.2025, обновлен 11.06.2025

Продавец: Собственник

Телефон: +79149517629

Характеристики
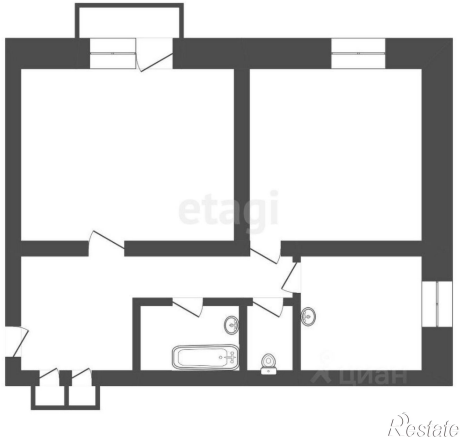
Количество комнат	2	Тип дома	монолитный
Этаж	3	Этажей всего	3
Площадь кухни	20.00 кв. м