Купить квартиру за 4 200 000 рублей на 16-й квартал, 1

Иркутская область, Ангарский район, Ангарск, 16-й квартал, 1

4 200 000 Р
54 545Р за м^2

77.00 м^2	53.20 м^2	8.00 м^2	2 из 2
Общая	Жилая	Кухня	Этаж

В продаже трехкомнатная квартира, расположенная по адресу: г. Ангарск, 16 квартал, дом 1. Квартира просторная, 77, 3 кв.м., комнаты все изолированные. Отличная возможность воплотить в реальность ремонт по Вашему вкусу!!! В шаговой доступности остановки общественного транспорта: автобусы и трамваи, продовольственные магазины, Хороший, ХлебСоль, детские сады и школы, мед. учреждения и другое! Наша компания 30 лет на рынке недвижимости! Гарантирует безопасность проведения сделки! Являемся официальными партнёрами ведущих банков, поможем с подачей заявки на ипотеку!

0 с 16.06.2025, обновлен 16.06.2025

Продавец: Собственник

Телефон: +79149504205

Характеристики

Количество комнат	3	Тип дома	блочный
Этаж	2	Этажей всего	2
Площадь жилая	53.20 кв. м	Площадь кухни	8.00 кв. м

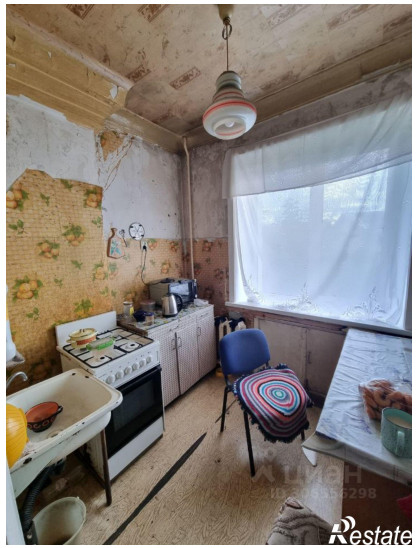

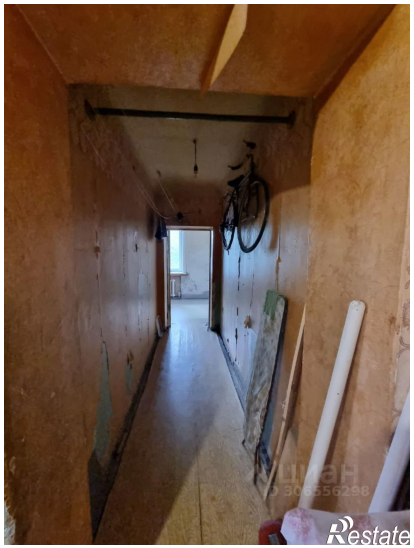
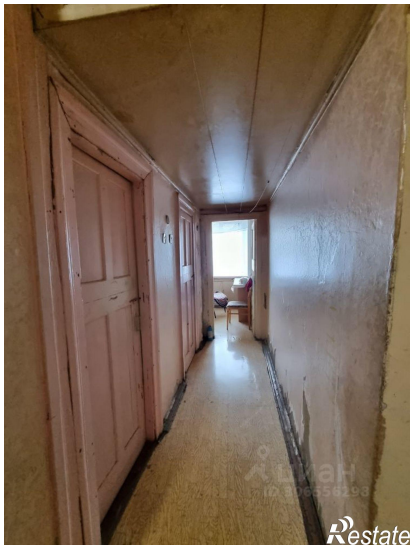

Restate

Restate