Купить квартиру за 2 700 000 рублей на 8-й микрорайон, 13

Иркутская область, Ангарский район, Ангарск, 8-й микрорайон, 13

2 700 000 Р
90 000Р за м^2

30.00 м^2	6.00 м^2	2 из 5
Общая	Кухня	Этаж

Развитая инфраструктура, 3 детских сада: 92, 93, 101, МБОУ СОШ 5, магазины: Слата, Хороший, столовая Туя, через перекрёсток МАНО ЛДЦ. Отличная транспортная развязка. Во дворе отремонтирована дорога, расширена парковка. 2 детские площадки, хоккейный корт. В подъезде чисто, соседи дружелюбные. 2 этаж, квартира не угловая, очень тёплая, балкон, окна выходят во двор соседнего дома. В с/у сделан ремонт, поменяны трубы, установлены счётчики на воду. Линолеум по всей квартире. Окна - ПВХ.

0 с 16.06.2025, обновлен 16.06.2025

Продавец: Собственник

Телефон: +79149504205

Характеристики
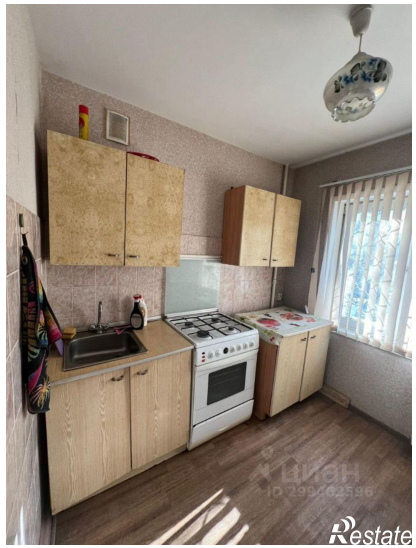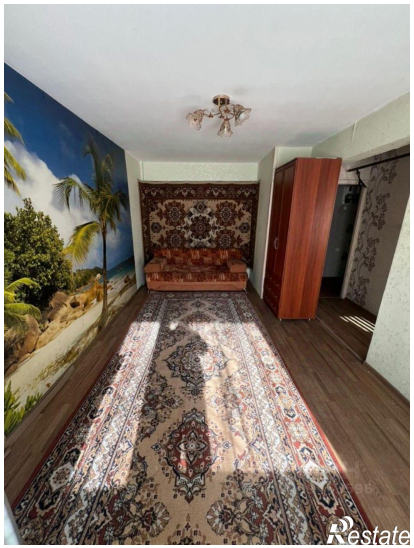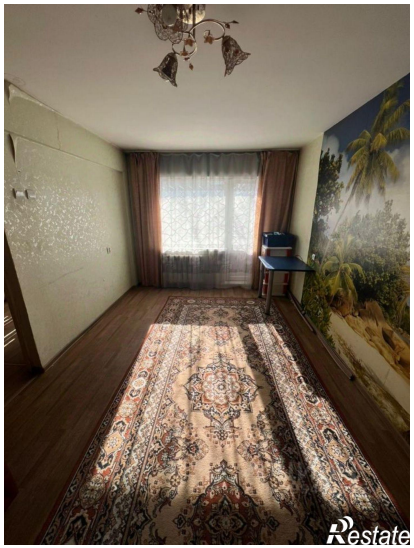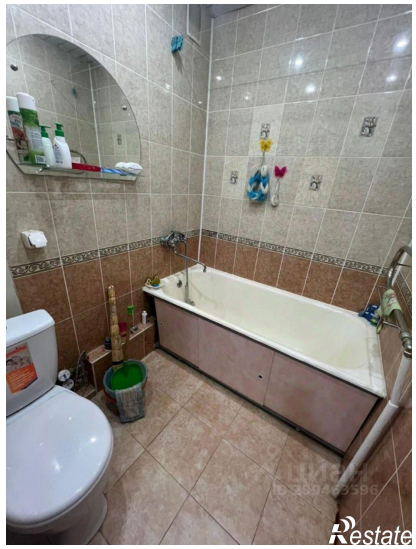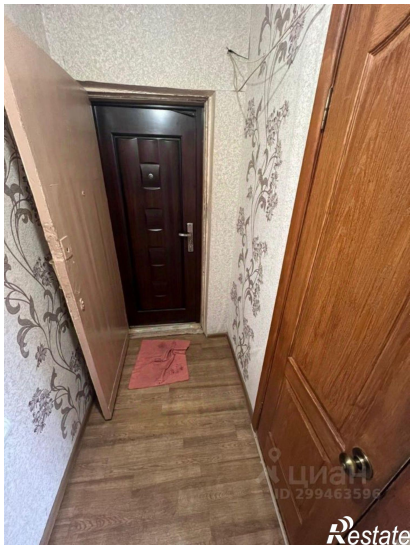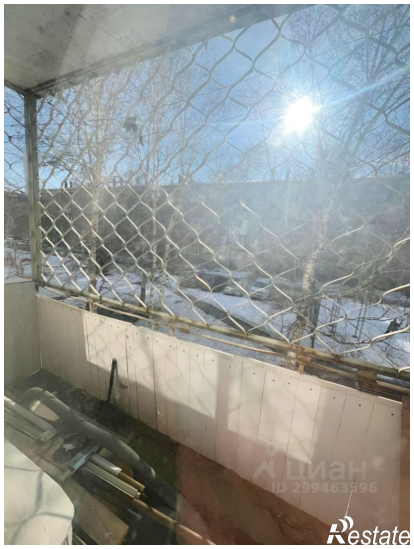
Количество комнат	1	Тип дома	панельный
Этаж	2	Этажей всего	5
Площадь кухни	6.00 кв. м