Купить квартиру за 4 500 000 рублей на микрорайон 12А, 12

Иркутская область, Ангарский район, Ангарск, микрорайон 12А, 12

4 500 000 Р
86 538Р за м^2

52.00 м^2	8.00 м^2	6 из 9
Общая	Кухня	Этаж

К Вашему вниманию двухкомнатная квартира, в отличном ликвидном районе города Ангарск, общей площадью 52,2 кв.м., расположенная по адресу: г. Ангарск, 12А микрорайон, дом 12. Квартира с косметическим ремонтом, стеклопакеты установлены, на полу линолеум, санузел раздельный, что очень удобно для семьи. Особенности: • 6 этаж 9-ти этажного дома; • Есть балкон; • Очень тёплая; • Подъезд чистый; • Соседи порядочные, спокойные; • Без обременений и ограничений, документы готовы к продаже. Ближайшая инфраструктура: • Торговый дом Гефест; • Продуктовые магазины; • Детская поликлиника; • Детские сады; • Школа через дорогу, техникум в 2х минутах ходьбы; • Парк отдыха Победа; • Остановки общественного транспорта. Уютная и светлая квартира ждёт своего владельца! Подходит по все виды расчетов: наличные, материнский капитал, ипотека! Наша компания 30 лет на рынке недвижимости! Гарантируем безопасность проведения сделки! Являемся официальными партнёрами ведущих банков, поможем с подачей заявки на ипотеку!

0 с 17.06.2025, обновлен 17.06.2025

Продавец: Собственник

Телефон: +79149504205

Характеристики

Количество комнат	2	Этаж	6
Этажей всего	9	Площадь кухни	8.00 кв. м

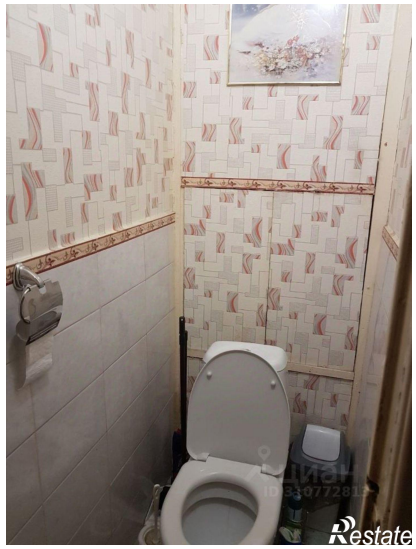

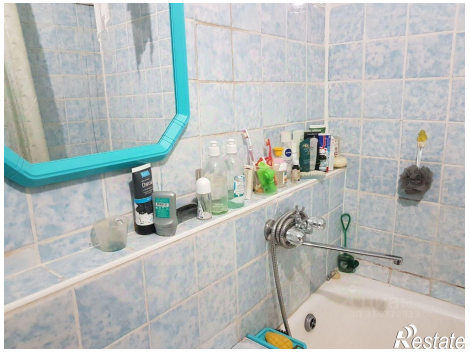

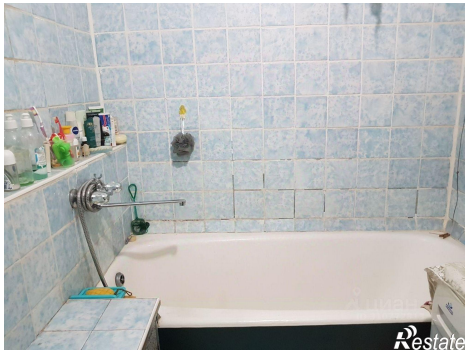
Restate