Купить квартиру за 3 950 000 рублей на 17-й микрорайон, 4

Иркутская область, Ангарский район, Ангарск, 17-й микрорайон, 4

3 950 000 Р
79 000Р за м^2

50.00 м^2	8.00 м^2	1 из 5
Общая	Кухня	Этаж

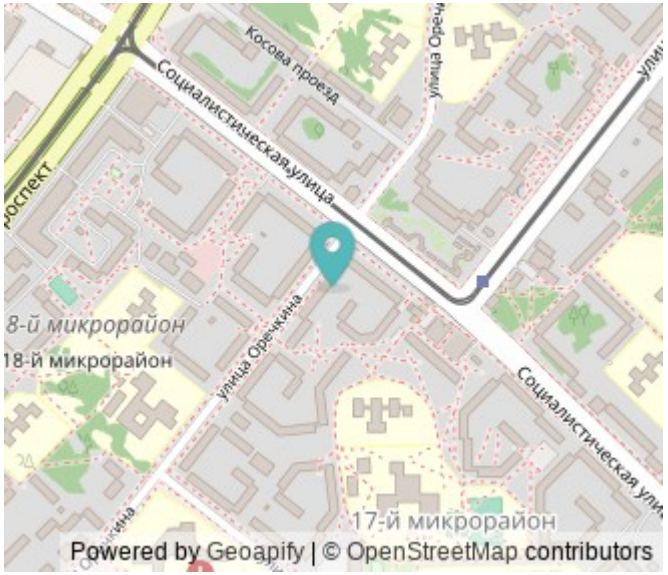

К вашему вниманию ДВУХкомнатная квартира улучшенной планировке общей площадью 50,8 кв. м., расположенная по адресу: г. Ангарск, 17 микрорайон 4 дом. Квартира под ремонт, на полу линолеум и доски, санузел раздельный, батареи чугунные, входная дверь поменяна, сантехника поменяна на медь, водосчетчики установлены, окна выходят на улицу. Особенности: • 1 этаж 5-ти этажного дома; • Очень теплая, светлая; • Хорошие соседи, порядочные, спокойные; • В собственности более 5 лет. Ближайшая инфраструктура: • Рынок Колхозный; • Детский садик, школа 17, гимназия 8; • Автомобильный магазин, автосервисы, гаражные кооперативы; • Продуктовые магазины, супермаркеты, аптеки; • Остановка общественного транспорта. Уютная и светлая квартира ждёт своего владельца! Наша компания 30 лет на рынке недвижимости! Гарантируем безопасность проведения сделки! Являемся официальными партнёрами ведущих банков, поможем с подачей заявки на ипотеку!

0 с 17.06.2025, обновлен 17.06.2025

Продавец: Собственник

Телефон: +79149504205

Характеристики

Количество комнат	2	Тип дома	панельный
Этаж	1	Этажей всего	5
Площадь кухни	8.00 кв. м		

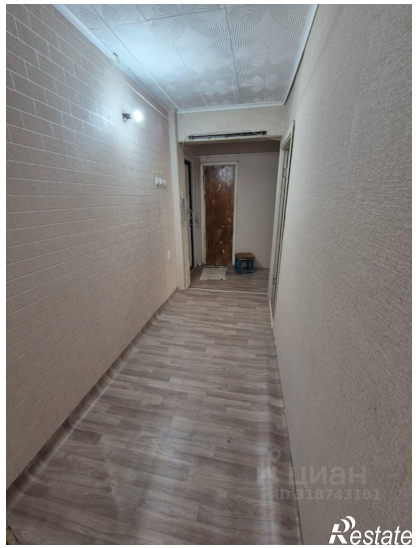
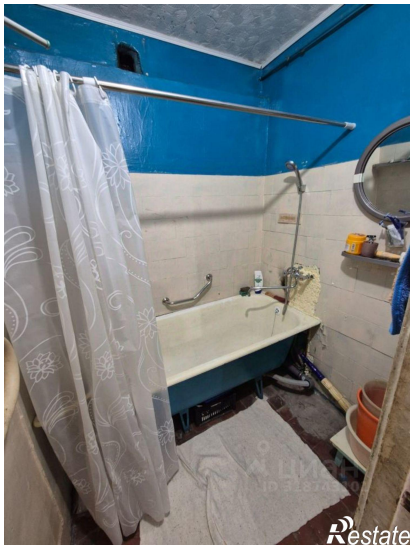
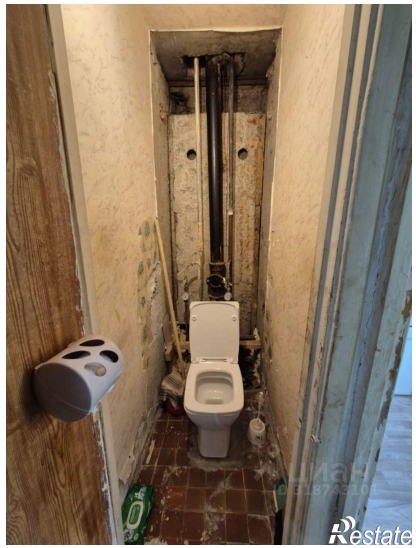

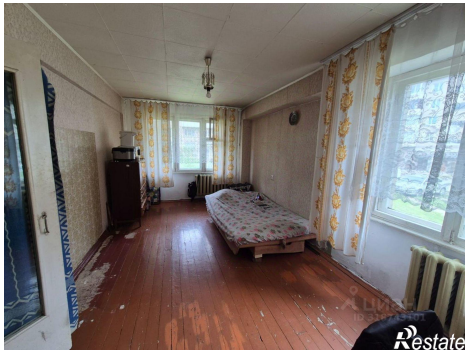
Restate