Купить квартиру за 3 600 000 рублей на 8-й микрорайон, 1

Иркутская область, Ангарский район, Ангарск, 8-й микрорайон, 1

3 600 000 Р
81 818Р за м^2

44.00 м^2	7.00 м^2	4 из 5
Общая	Кухня	Этаж

К вашему вниманию двухкомнатная квартира, в ликвидном районе города Ангарск, общей площадью 44,8 кв.м., расположенная по адресу: г. Ангарск, 8 микрорайон, дом 1. Квартира в хорошем, косметическом ремонтом, стеклопакеты установлены, на полу линолеум и керамогранит- в коридоре, санузел совмещен (под ремонт), все трубы поменяны, водосчётчики установлены, евро дверь, м/к двери новые. Особенности: • 4 этаж 5-ти этажного дома; • Дом находится внутри микрорайона, окна выходят во двор; • Очень тёплая; • Подъезд чистый; • Соседи порядочные, спокойные; • Без обременений и ограничений, документы готовы к продаже. Ближайшая инфраструктура: • Детская поликлиника; • Продуктовые магазины; • Детские сады; • Школа за домом, техникум через дорогу; • Парк отдыха Родина; • Остановки общественного транспорта, Иркутский автобус. Уютная и светлая квартира ждёт своего владельца! Подходит по все виды расчетов: наличные, сиротские сертификаты, материнский капитал, ипотека! Наша компания 30 лет на рынке недвижимости! Гарантируем безопасность проведения сделки! Являемся официальными партнёрами ведущих банков, поможем с подачей заявки на ипотеку!

0 с 17.06.2025, обновлен 17.06.2025

Продавец: Собственник

Телефон: +79149504205

Характеристики
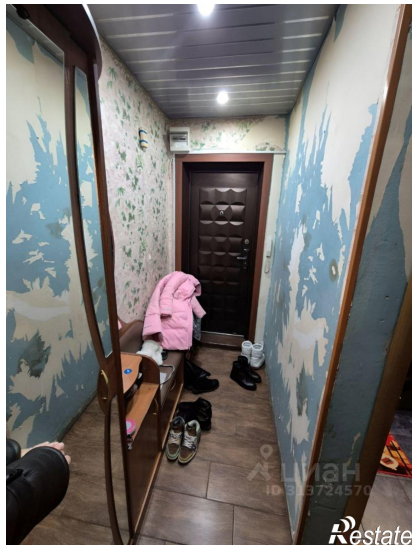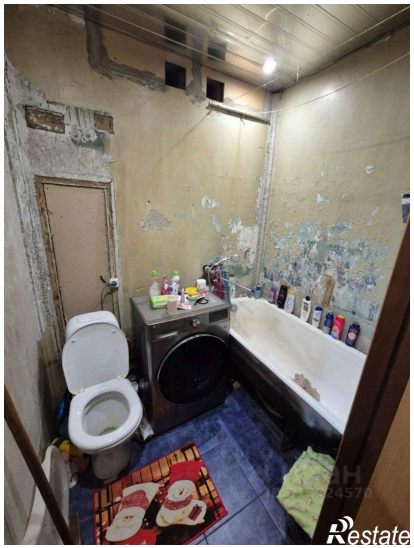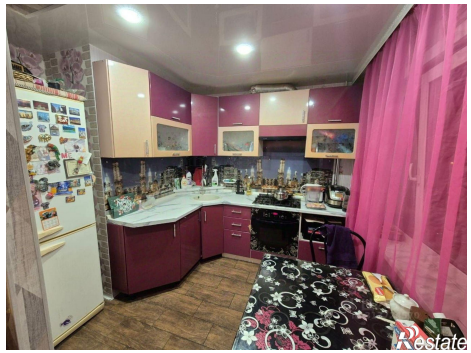
Количество комнат	1	Тип дома	панельный
Этаж	4	Этажей всего	5
Площадь кухни	7.00 кв. м