Купить квартиру за 4 800 000 рублей на 11-й микрорайон, 18

Иркутская область, Ангарский район, Ангарск, 11-й микрорайон, 18

4 800 000 Р
80 000Р за м^2

60.00 м^2	8.00 м^2	6 из 9
Общая	Кухня	Этаж

Продается трехкомнатная квартира улучшенной планировки в КИРПИЧНОМ доме. Окна установлены пластиковые, радиаторы заменены на алюминиевые. Квартира очень теплая и уютная! Балкон застеклен деревянными рамами. Потолок натяжной, на полу частично уложен линолеум. ВСЕ комнаты РАЗДЕЛЬНЫЕ. Дом расположен в районе с развитой инфраструктурой: рядом остановки общественного транспорта(автобус 8,27,20,7 и т.д.) , продовольственные магазины, детская поликлиника 4, школа 7,39 и многое другое!

0 с 17.06.2025, обновлен 17.06.2025

Продавец: Собственник

Телефон: +79149504205

Характеристики
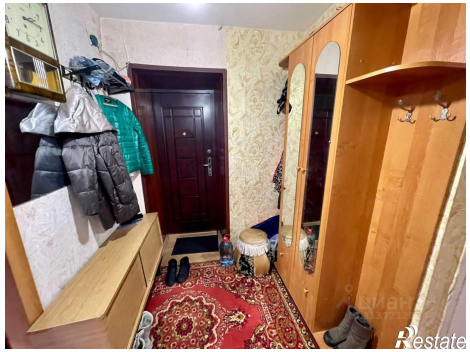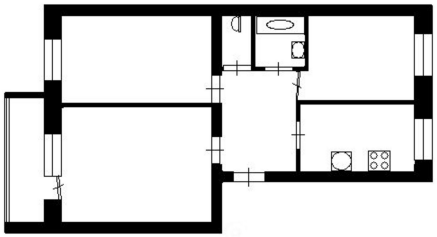
Количество комнат	3	Тип дома	кирпичный
Этаж	6	Этажей всего	9
Площадь кухни	8.00 кв. м