Купить квартиру за 2 550 000 рублей на 94-й квартал, 24

Иркутская область, Ангарский район, Ангарск, 94-й квартал, 24

2 550 000 Р
85 000Р за м^2

30.00 м^2	17.70 м^2	6.00 м^2	5 из 5
Общая	Жилая	Кухня	Этаж

За объект уже внесли аванс Продается светлая и уютная квартира на пятом этаже пятиэтажного дома. В квартире выполнен качественный ремонт в гостиной: установлены натяжные потолки, а также имеется встроенный шкаф, который удобно дополнит ваше пространство. Из гостиной вы можете выйти на застекленный балкон, оформленный алюминиевым профилем, где приятно проводить время и наслаждаться свежим воздухом. Входная дверь — надежная евро-модель, что обеспечивает дополнительную безопасность. Межкомнатные двери также заменены на новые, что придает квартире современный вид. На кухне и в санузле требуется ремонт, что дает вам возможность создать пространство по своему вкусу и предпочтениям. Квартира расположена в удобном районе с развитой инфраструктурой, что делает её отличным вариантом для комфортной жизни. Не упустите шанс стать владельцем этой замечательной квартиры!

0 с 01.07.2025, обновлен 01.07.2025

Продавец: Собственник

Телефон: +79149504205

Характеристики

Количество комнат	1	Этаж	5
Этажей всего	5	Площадь жилая	17.70 кв. м
Площадь кухни	6.00 кв. м		

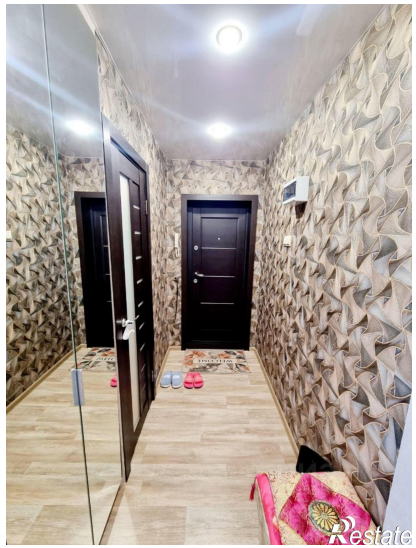
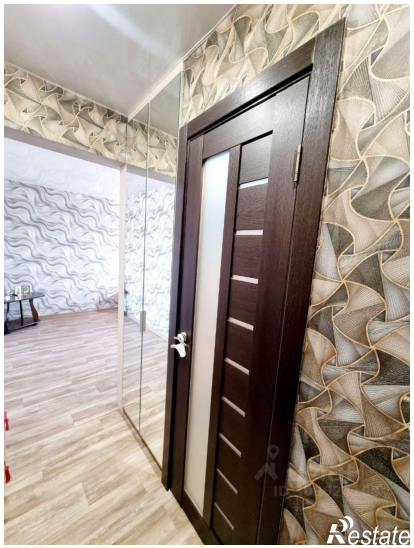
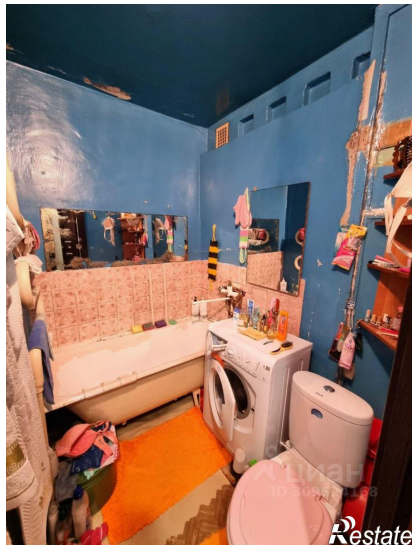

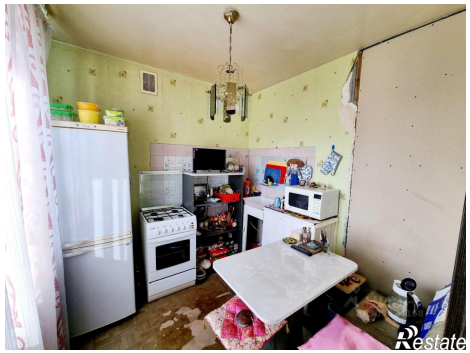
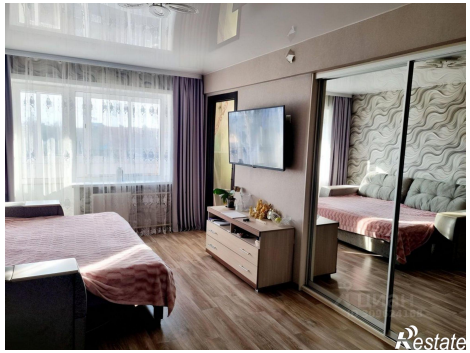
Комната
Кухня