Купить квартиру за 5 200 000 рублей на 33 мкр, д.11

Иркутская область, Ангарский район, Ангарск, 33 мкр, д.11

5 200 000 Р
100 000Р за м^2

52.00 м^2	32.00 м^2	7.00 м^2	5 из 9
Общая	Жилая	Кухня	Этаж

Чистая 2-х комнатная квартира улучшенной планировки, с евро ремонтом, в хорошем районе. В квартире установлена новая входная дверь, стеклопакеты, радиаторы, на полу линолеум, потолки-натяжные. В санузле новая сантехника, стеновые панели. Площадь квартиры позволяет свободно разместить мебель и предметы интерьера, не ощущая стесненности. Квартира представляет собой отличный вариант для тех, кто ищет комфортное жилье. Рядом находиться гимназия 1, школа 37, детский садик Теремок Новому собственнику остается кухонный гарнитур (без техники). Квартира в собственности более 10-ти лет, один взрослый собственник, без долгов и обременений, квартира подходит под любой вид расчёта. Звоните в любое время, будем рады показать вам этот замечательный вариант, Ваши Полезные люди Арт. 87810925

0 с 02.07.2025, обновлен 02.07.2025

Продавец: Собственник

Телефон: +79832400395

Характеристики

Количество комнат	2	Тип дома	панельный
Этаж	5	Этажей всего	9
Площадь жилая	32.00 кв. м	Площадь комнат	14.00 кв. м
Площадь кухни	7.00 кв. м		

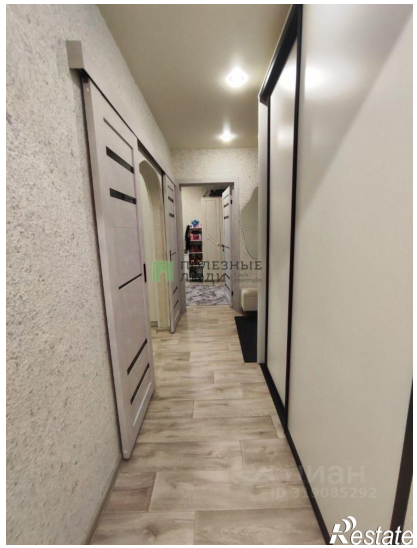

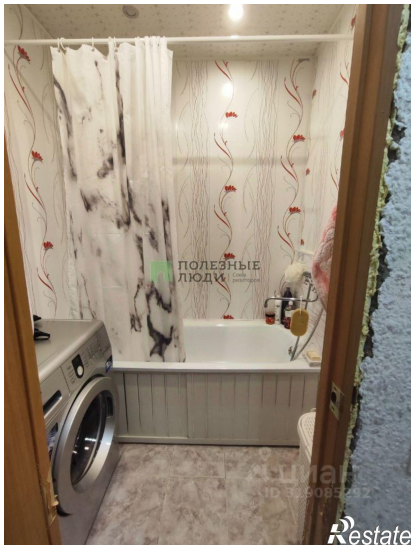

ПОЛЕЗНЫЕ
ЛЮДИ
Союз
риэлторов
Restate

ПОЛЕЗНЫЕ
ЛЮДИ
Restate