Купить квартиру за 2 750 000 рублей на 188-й квартал, 14

Иркутская область, Ангарский район, Ангарск, 188-й квартал, 14

2 750 000 Р
88 710Р за м^2

31.00 м^2	16.00 м^2	6.00 м^2	4 из 4
Общая	Жилая	Кухня	Этаж

Код объекта: 1654876. Вашему вниманию представляется 1-комнатная квартира, расположенная по адресу: 188 квартал д.14 Прекрасный двор с лесом, наземная парковка, оборудованная детская площадка Чистый подъезд, соседи все семейные люди. Квартира расположена на 4 этаже четырехэтажного дома. Общая площадь - 31,2 кв.м, кухня - 6кв.м Установлены пластиковые окна, балкон застеклен, окна выходят во двор, никакого шума и пыли от дороги Установлены чугунные батареи в комнате, на кухне all-радиатор, потолок натяжной матовый, на полу постелен линолеум. Санузел совмещенный, в кафеле. Установлены счетчики на воду и свет. Ситуация: прямая продажа, ничего взамен не нужно. Инфраструктура: район очень развитый, рядом с домом расположены детские сады и школы, продуктовые и продовольственные магазины, ТРЦ Фестиваль , парк Современник, остановки общественного транспорта, автобус Ангарск-Иркутск . Звоните скорее и я с удовольствием расскажу об объекте и покажу его в любое удобное для Вас время! *0706

0 с 02.07.2025, обновлен 02.07.2025

Продавец: Собственник

Телефон: +79834602039

Характеристики

Количество комнат	1	Тип дома	панельный
Этаж	4	Этажей всего	4
Площадь жилая	16.00 кв. м	Площадь кухни	6.00 кв. м
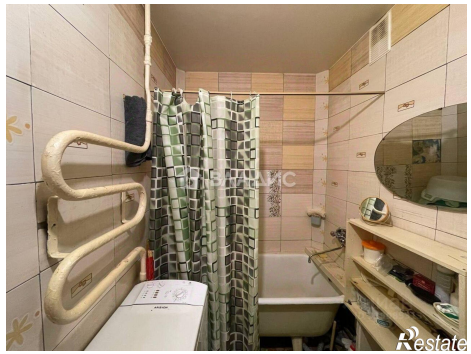
https://angarsk.restate.ru/obj/prodazha-odnokomnatnoy-kvartiri-188-y-kvartal-14-18232176162/