Купить квартиру за 3 450 000 рублей на Ангарский район, 84 кв-л, д.24

Иркутская область, Ангарский район, Ангарск, 84 кв-л, д.24

3 450 000 Р
76 667Р за м^2

45.00 м^2	6.00 м^2	1 из 5
Общая	Кухня	Этаж

Двух комнатная квартира в хорошем районе, рядом расположены школы 20 и 32 и Детские сады 57, 76, 33, остановка 29 микрорайон до которой пешком 2 минуты, ездят маршруты 20, 28, 3, 7, Училище АПЭТ, АнГТУ Возле дома есть удобная парковка а так же в двух шагах отличный парк Имени десятилетия для прогулок, новая набережная вдоль реки Китой, продуктовые магазины. В квартире установлены ПВХ окна, натяжные потолки, заменена вся проводка, трубы, сантехника и счетчики, заменены межкомнатные двери. Квартира подойдет под любой вид расчета, без долгов и обременений. Звоните в любое время покажем и расскажем, Ваши Полезные люди Арт. 93551503

0 с 02.07.2025, обновлен 02.07.2025

Продавец: Собственник

Телефон: +79832400395

Характеристики

Количество комнат	2	Тип дома	панельный
Этаж	1	Этажей всего	5
Площадь комнат	15.00 кв. м	Площадь кухни	6.00 кв. м

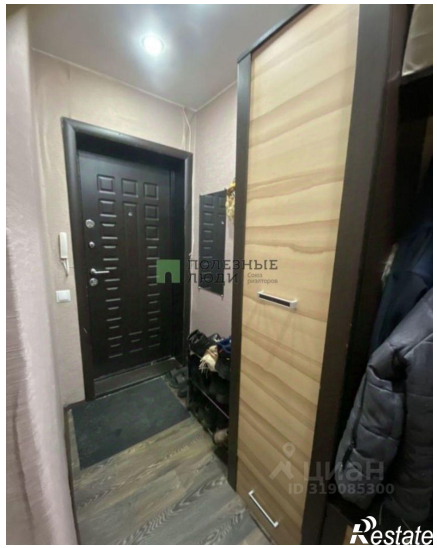
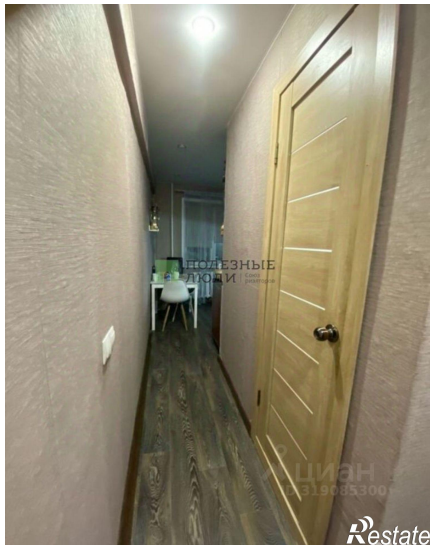

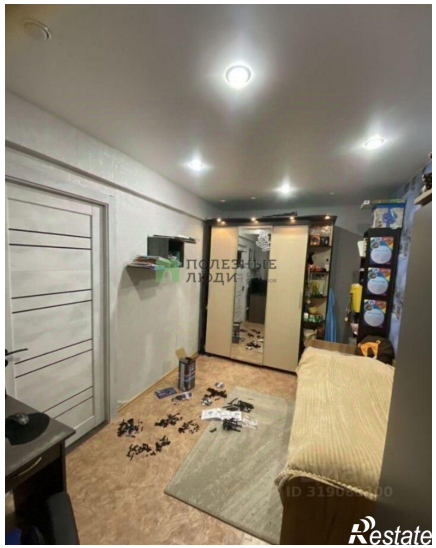
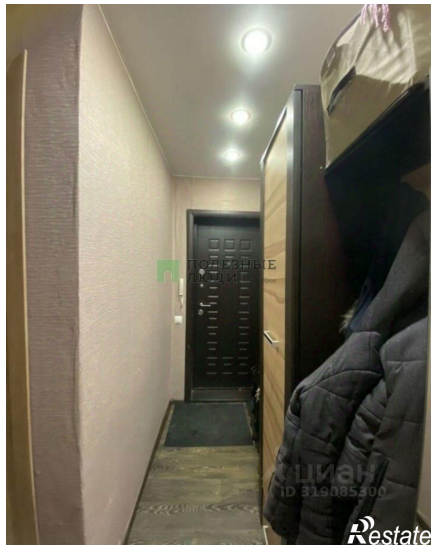
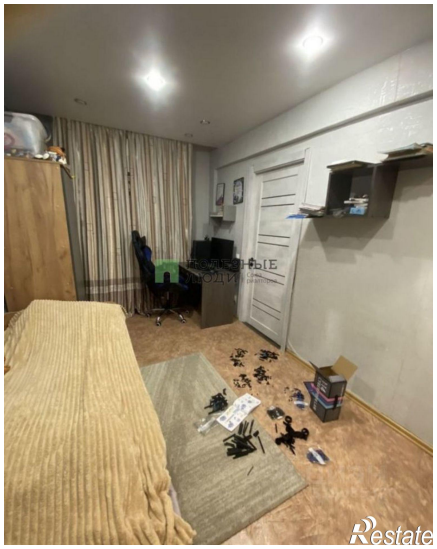

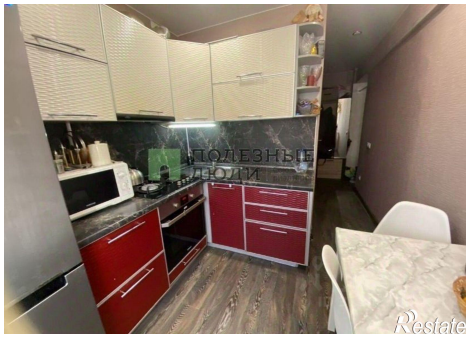

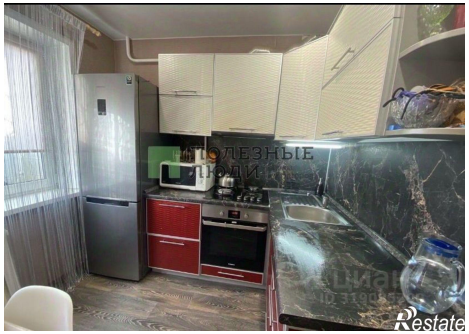
ПОЛЕЗНЫЕ ЛЮДИ
Restate

ПОЛЕЗНЫЕ ЛЮДИ
Restate