Купить квартиру за 2 750 000 рублей на 92-й квартал, 18

Иркутская область, Ангарский район, Ангарск, 92-й квартал, 18

2 750 000 Р
70 513Р за м^2

39.00 м^2	22.00 м^2	6.00 м^2	1 из 5
Общая	Жилая	Кухня	Этаж

Код объекта: 1641324. Представляю Вашему вниманию 2-х комнатную квартиру! - АДРЕС: 92 квартал, дом 18. - ОПИСАНИЕ: на 1/5 этаже, площадь 39м2; кухня 6 м2. Комнаты раздельные. Солнечная сторона, освещение утром и днём. Дом панельный, располагается по дороге, окна выходят на улицу. - СОСТОЯНИЕ: Квартира в обычном состоянии. Санузел плитка, чугунные радиаторы, на кухне плита газовая, полы линолеум. Состояние подъезда хорошее, в подъезде металлическая дверь с домофоном. - ИНФРАСТРУКТУРА: Магазин Командор, Универмаг. Через дорогу находится парк строителей. Детский сад 103 , школа 6, и все это в шаговой доступности. Остановки общественного транспорта: Маршрутное такси - 8, 28, 1. Трамвай - 6. - СИТУАЦИЯ: Чистая продажа! Возможен торг. С удовольствием расскажу про данный объект и покажу его Вам, в любое удобное для Вас время!

0 с 03.07.2025, обновлен 03.07.2025

Продавец: Собственник

Телефон: +79834602039

Характеристики

Количество комнат	2	Тип дома	панельный
Этаж	1	Этажей всего	5
Площадь жилая	22.00 кв. м	Площадь кухни	6.00 кв. м
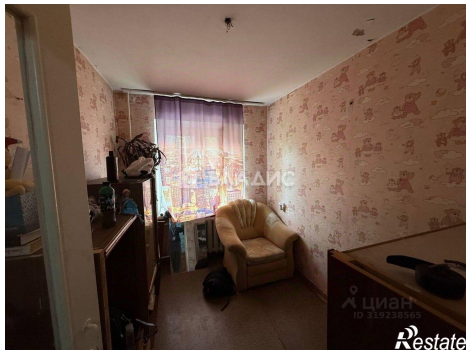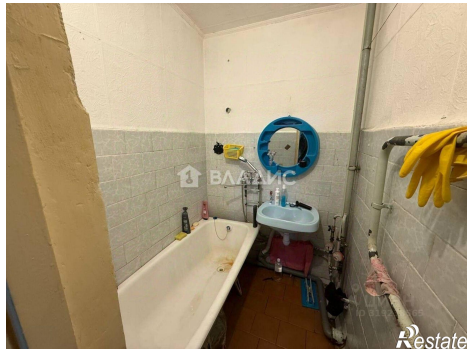
https://angarsk.restate.ru/obj/prodazha-dvuhkomnatnoy-kvartiri-92-y-kvartal-18-18232196552/