Купить квартиру за 4 000 000 рублей на 51-й квартал, 10

Иркутская область, Ангарский район, Ангарск, 51-й квартал, 10

4 000 000 Р
63 492Р за м^2

63.00 м^2	39.00 м^2	8.00 м^2	1 из 2
Общая	Жилая	Кухня	Этаж

К вашему вниманию светлая, уютная двухкомнатная крупногабаритная квартира общей площадью 63,7 кв. м., расположенная по адресу: г. Ангарск, 51 квартал 10 дом. Квартира в под ремонт, санузел раздельный, водосчетчики установлены, в на полу линолеум и доска, потолок-побелка, радиаторы чугунные и алюминиевые, окна выходят за дом. Особенности: • 1 этаж 2-ти этажного дома; • Очень теплая, светлая, с просторными комнатами; • Хорошие соседи, порядочные, спокойные; • Без обременений и ограничений, документы готовы к продаже. Ближайшая инфраструктура: • Центральный рынок, Набережная Ангарска; • Продуктовые магазины, супермаркеты, аптеки; • Детский сад 87 и 50, начальная школа 14; • Остановка общественного транспорта, Иркутский автобус. Уютная и светлая квартира ждёт своего владельца! Наша компания 30 лет на рынке недвижимости! Гарантирует безопасность проведения сделки! Являемся официальными партнёрами ведущих банков, поможем с подачей заявки на ипотеку!

0 с 07.07.2025, обновлен 07.07.2025

Продавец: Собственник

Телефон: +79149504205

Характеристики

Количество комнат	2	Тип дома	блочный
Этаж	1	Этажей всего	2
Площадь жилая	39.00 кв. м	Площадь кухни	8.00 кв. м
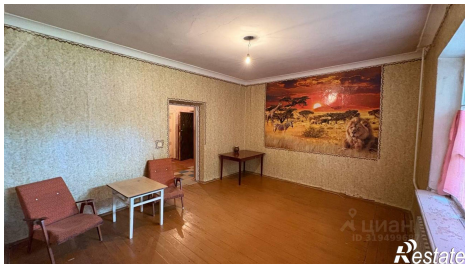
https://angarsk.restate.ru/obj/prodazha-dvuhkomnatnoy-kvartiri-51-y-kvartal-10-18232249648/