Купить квартиру за 3 000 000 рублей на 84-й квартал, 4

Иркутская область, Ангарский район, Ангарск, 84-й квартал, 4

3 000 000 Р
66 667Р за м^2

45.00 м^2	6.00 м^2	5 из 5
Общая	Кухня	Этаж

Код объекта: 1683096. Идеальное предложение для тех, кто ищет выгодное решение Описание объекта: Продаётся двухкомнатная квартира в Ангарске, расположенная по адресу: 84-й квартал, дом 4. Квартира находится на пятом этаже пятиэтажного панельного дома, построенного в 1972 году. Общая площадь составляет 44,9 кв. м, жилая — 30 кв. м, площадь кухни — 6 кв. м. Комнаты изолированы, окна выходят во двор. Преимущества: Выгодная цена: это предложение станет настоящей находкой для тех, кто ищет доступное жильё без переплат. Удобное расположение: квартира находится в районе с развитой инфраструктурой, что делает её привлекательной для семей с детьми, пар без детей и пожилых пар. Транспортная доступность: лёгкий доступ к основным магистралям и общественному транспорту позволяет быстро добраться до любой точки города. Инфраструктура: В непосредственной близости от дома находятся магазины, школы, детские сады и другие объекты социальной инфраструктуры. Это создаёт комфортные условия для жизни и делает квартиру привлекательной для семей с детьми. Ремонт: Квартира требует обновления ремонта, что даёт возможность новым владельцам воплотить свои дизайнерские идеи и создать уютное пространство по своему вкусу. Дополнительные возможности: Это предложение также может заинтересовать инвесторов, ищущих ...

0 с 14.07.2025, обновлен 14.07.2025

Продавец: Черепанова Анастасия Алексеевна

Телефон: +79065618276

Характеристики

Количество комнат	2	Этаж	5
Этажей всего	5	Площадь кухни	6.00 кв. м
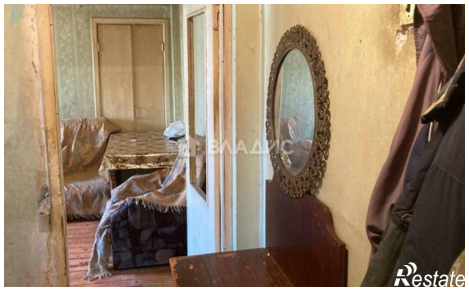
https://angarsk.restate.ru/obj/prodazha-dvuhkomnatnoy-kvartiri-84-y-kvartal-4-18232291771/