Купить квартиру за 4 500 000 рублей на 19-й микрорайон, 10

Иркутская область, Ангарский район, Ангарск, 19-й микрорайон, 10

4 500 000 Р
86 538Р за м^2

52.00 м^2	9.00 м^2	4 из 5
Общая	Кухня	Этаж

Продается двухкомнатная квартира площадью 52 кв. м на четвертом этаже пятиэтажного дома в 19-м микрорайоне. Объект отличается удобной планировкой с раздельным санузлом и застекленным балконом длиной 6 метров, что увеличивает полезное пространство. В квартире выполнен косметический ремонт, установлены пластиковые окна, что обеспечивает комфортное проживание без необходимости дополнительных вложений. Дом содержится в хорошем состоянии: подъезд чистый, двор благоустроен, есть детская площадка. Район обладает развитой инфраструктурой — в шаговой доступности аптеки, магазины, торговый центр «Фестиваль», детский сад и школа. Близость набережной делает локацию привлекательной для тех, кто ценит прогулочные зоны. Транспортная доступность на высоком уровне: остановки общественного транспорта находятся рядом, что позволяет быстро добраться до любой части города. Квартира подойдет как для постоянного проживания, так и для инвестиций. Удачное расположение, готовность к заселению и продуманная планировка делают этот вариант практичным и выгодным. Почему нужно работать с Федеральной компанией Этажи? - Юридическое сопровождение сделки - Вариант оформления самой выгодной ипотеки - Уникальные условия на услуги страхования объекта и гражданской ответственности - Эксклюзивные скидки для клиентов ...

0 с 16.07.2025, обновлен 16.07.2025

Продавец: Какоурова Наталья Владиславовна

Телефон: +79642827048

Характеристики

Количество комнат	2	Этаж	4
Этажей всего	5	Площадь кухни	9.00 кв. м
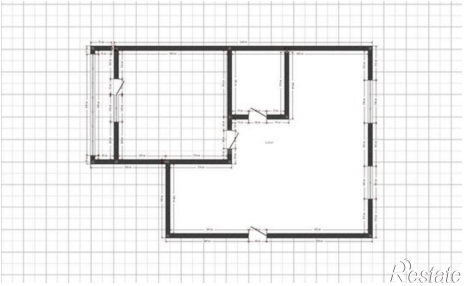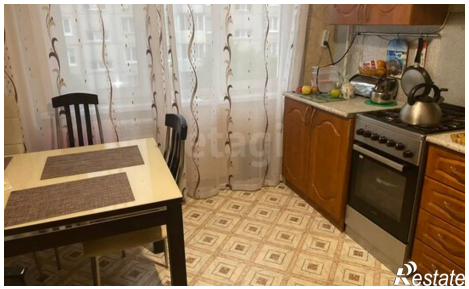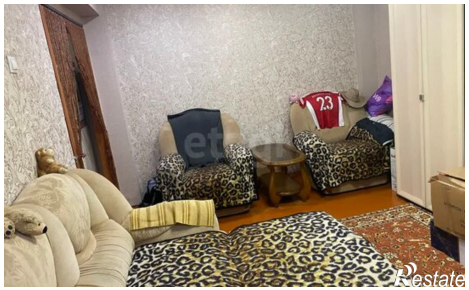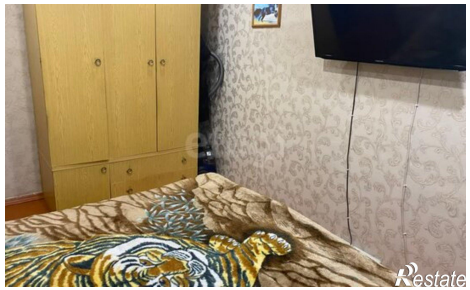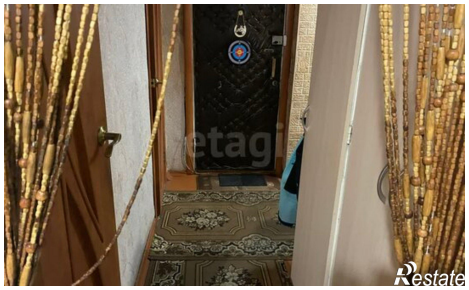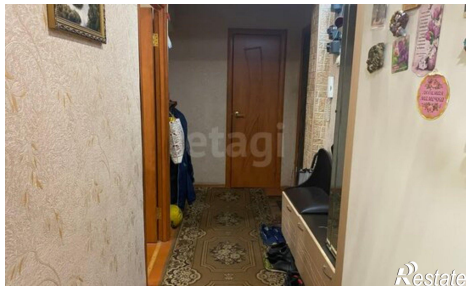
https://angarsk.restate.ru/obj/prodazha-dvuhkomnatnoy-kvartiri-19-y-mikrorayon-10-18232309811/