Купить квартиру за 3 150 000 рублей на Ангарский городской округ

Иркутская область, Ангарский район, Ангарск, Ангарский городской округ

3 150 000 Р

95 455Р за м^2

33.00 м^2	16.20 м^2	6.00 м^2	3 из 5
Общая	Жилая	Кухня	Этаж

Представляю вам, уютную, светлую квартиру в хорошем районе нашего города!!! Квартира в хорошем состоянии, окна ПВХ, Рядом с ней есть всё для комфортной жизни. В пешей доступности: продуктовые магазины, поликлиника МОНО, аптеки, образовательные учреждения: школа 15, 2 , детский сад 105, 49, 55. Удобная транспортная развязка в любую часть города, ходят автобусы 10, 2, 27, 8. Квартира с нетерпением ждёт своих новых хозяев, может оперативный показ в удобное для вас время и быстрый выход на сделку. Звоните, это будете именно ВЫ !!!!!! Код пользователя: 191111 Номер в базе: 10006569

0 с 07.10.2025, обновлен 07.10.2025

Продавец: Собственник

Телефон: +79149012187

Характеристики

Количество комнат	1	Тип дома	панельный
Этаж	3	Этажей всего	5
Площадь жилая	16.20 кв. м	Площадь кухни	6.00 кв. м

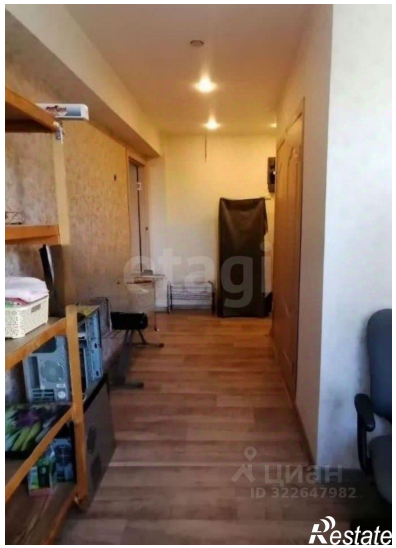

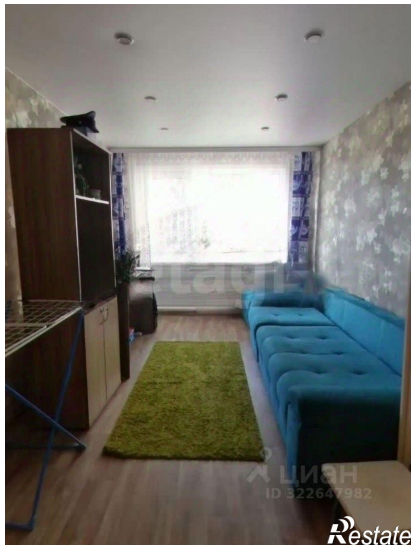
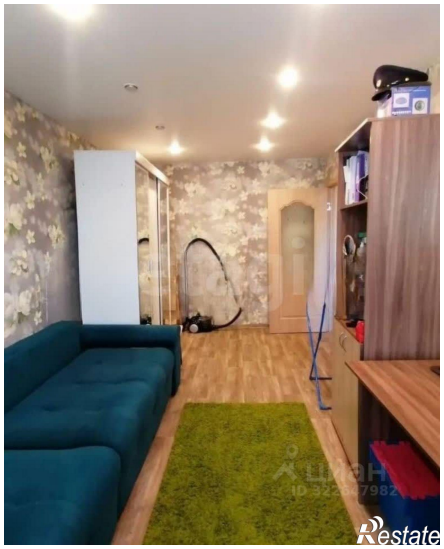

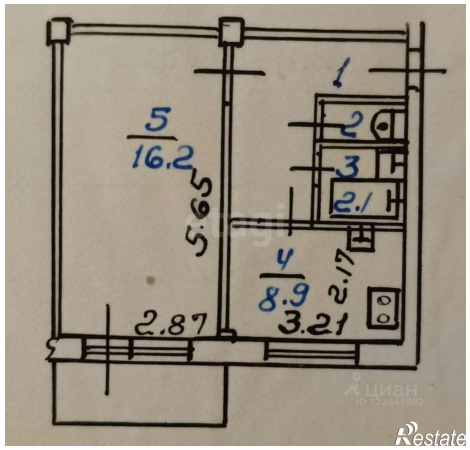
1
5
16.2
2
3
2.1
5.65
4
8.9
2.17
2.87
3.21

ЦИАН
ID 322647962
Restate