Сдать комнату за 7 000 рублей на 91-й квартал, 13

Иркутская область, Ангарский район, Ангарск, 91-й квартал, 13

7 000 Р в месяц

200.00 м^2	13.00 м^2	20.00 м^2	3 из 4
Общая	Жилая	Кухня	Этаж

Сдам комнату в общежитии коридорного типа, 91квартал 13 дом 3 этаж. 7000+2000залог

9 с 06.07.2025, обновлен 06.07.2025

Продавец: Собственник

Телефон: +79149011055

Характеристики
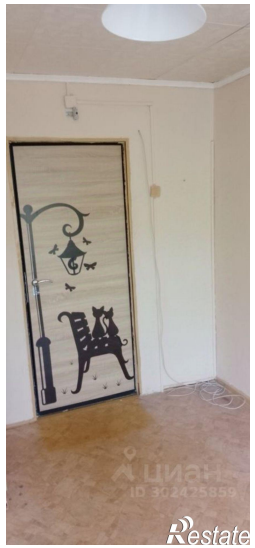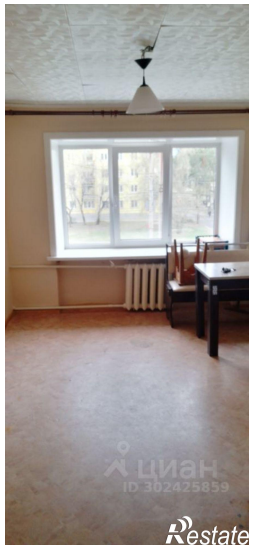
Тип дома	кирпичный	Этаж	3
Этажей всего	4	Площадь жилая	13.00 кв. м
Площадь комнат	13.00 кв. м	Площадь кухни	20.00 кв. м