Сдать торговое помещение за 390 000 рублей на 230-й квартал, 1

Иркутская область, Ангарский район, Ангарск, 230-й квартал, 1

390 000 Р в месяц
179Р за м^2 в месяц

2177.00 м^2
Общая

Сдаётся в Аренду: Коммерческая Площадь в Ангарске! Ищете идеальное место для своего бизнеса? Мы предлагаем в аренду коммерческую площадь площадью 2177 квадратов в престижном Мебельном Центре Домашний в городе Ангарске! Преимущества аренды : - Стабильные якорные арендаторы: такой как Лазурит , Диван Босс , Дизара , Мир Мебели , Мебель Альянс - ваши соседи по помещению, которые обеспечат поток клиентов и создадут хорошую деловую атмосферу! - Долгосрочная аренда: на сегодняшний день 75% площади уже сдано в долгосрочную аренду, что спрогнозирует вашу прибыль и минимизирует риски. - Коммунальные платежи уже включены в стоимость аренды ! Технические характеристики здания: - Общая площадь: 6000 кв.м. - Этажность: 3 - Высота потолков: 5 метров - помещение расположено в полуцоколе -парковка на 35-50 машин - удобная погрузка и разгрузка товара Дополнительные удобства: Торговый центр оснащен собственным микроавтобусом для доставки потенциальных клиентов. Это увеличивает шансы на привлечение новых арендаторов и покупателей ваших товаров или услуг! Отличное расположение : Объект расположен в стратегически важном месте, в направлении загородных поселков с высокой плотностью населения. Удобная остановка общественного транспорта в непосредственной близости гарантирует постоянный поток клиентов! Не ...

0 с 19.11.2024, обновлен 26.08.2025

Продавец: Екатерина

Телефон: 8 (908) 664-04-45

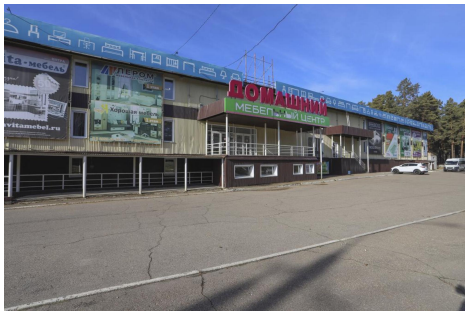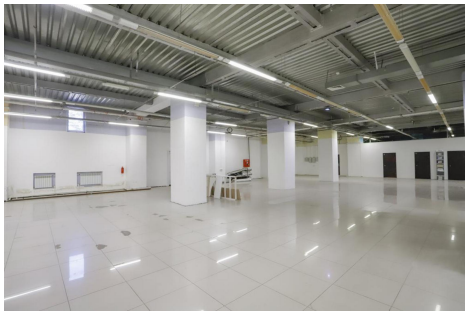
ДОМАШНИЙ